

3.1.2 - Presentation for Conselor and Student Activities

BIENVENIDOS





Bienvenidos a la Facultad de Educación

Desde su fundación en 1900 la principal institución de preparación de educadores de Puerto Rico.



Está acreditada por el Council for the Accreditation of Educator Preparation (CAEP)





Inicialmente fue una escuela normal dedicada a la preparación de maestros de escuela elemental.

Ha evolucionado a una institución con una multiplicidad de programas profesionales en el campo educativo, tanto del nivel sub-graduado como graduado.





Somos una comunidad colegial de enseñanza, diálogo, investigación y aprendizaje.

En la actualidad la Facultad ofrece un total de 35 programas. De éstos:

- 23 son de Bachillerato
- 9 de Maestría
- 3 de Doctorado

Aproximadamente 1,500 estudiantes componen nuestra matrícula.





Acreditación

De las 23 concentraciones que se ofrecen en los programas de preparación de Maestros(as)

- una (1) en Preescolar,
- cuatro (4) en Elemental
- dieciocho (18) en nivel Secundario

Trece (13) concentraciones están reconocidas por las organizaciones profesionales de educación en Estados Unidos

(National Recognition of the Specialized Professional Association SPA's) por Council for the Accreditation of Educators Preparation (CAEP).

ACREDITADA 





Programas de Bachillerato

1. Bachillerato en Artes en en Educación Preescolar
2. Bachillerato en Artes en Educación Elemental con concentración en:
Kindergarten a Tercero

Cuarto a Sexto Grado: Español, Matemáticas, Estudios Sociales y Ciencia

Educación Especial :

Impedimentos Auditivos,
Impedimentos visuales,
Problemas de aprendizaje,
Retardación mental
Desórdenes de la conducta

Enseñanza de Inglés a Hispanoparlantes





3. Doce (12) Bachilleratos en Artes en Educación Secundaria

Educación Comercial-Secretarial
(Sistemas de Oficina)

Ciencia General

Educación Comercial- General
(Contabilidad)

Biología

Español

Física

Enseñanza de Inglés a Hispanoparlantes

Química

Estudios Sociales

Matemática

Historia

Ecología Familiar (Ciencias de la Familia y el Consumidor)



4. Cuatro (4) Bachilleratos en Artes en Educación (K-12) con concentración en:

Arte

Teatro

Música

Educación Física

5. Otros bachilleratos en educación:

Recreación

Familia y Comunidad



Además, posee:

- Una escuela maternal con 18 estudiantes
- Un centro preescolar con 60 niños y niñas
- Una escuela elemental con 201 estudiantes
- Una escuela superior de séptimo a cuarto año con 525 estudiantes
- 104 profesores permanentes y 44 contratados



Criterios de Admisión



- Incluyen el índice de escuela superior
- Prueba de Aptitud Académica Verbal y Matemática de las PEAU que ofrece el College Board o el SAT.
- A base de éstos se determina el Índice General de Solicitud (IGS), que asigna un peso de 50% a cada criterio:
 - 50% al IE
 - 25% a cada una de las dos pruebas de aptitud del College Board o el SAT I).





Criterios de Admisión

- Las pruebas de aprovechamiento en Español, Inglés y Matemáticas se requieren para la ubicación de los estudiantes en cursos más avanzados de esas materias.
- Cada programa académico de la UPR establece un Índice Mínimo de Ingreso (IMI) = IGS mínimo requerido para admisión de cada programa.
- Para agosto de 2015 el IGS de la Facultad de Educación fluctuó entre 260 y 300



Admisiones Especiales Admisión por Habilidades y Talentos Excepcionales

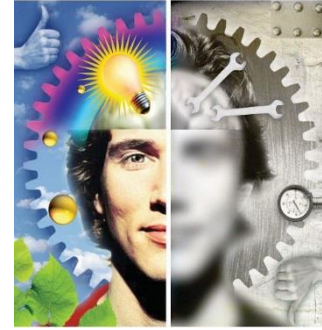

Se admite un número limitado de estudiantes a base de sus habilidades y talentos excepcionales.

La Solicitud de Admisión provee para que se indiquen las habilidades y talentos.

Deben cumplir con lo siguiente:

- ✓ Tener un índice mínimo de escuela superior de 2.00.
- ✓ Haber tomado la Prueba de Evaluación y Admisión Universitaria del College Board o SAT I-SAT II





Admisiones Especiales

Admisión por Habilidades y Talentos Excepcionales

- El Índice General de Solicitud (IGS) debe ser no menor veinte (20) puntos por debajo del Índice Mínimo de Ingreso (IMI) del programa al que solicita.
- Estas solicitudes son evaluadas por la unidad que interese ser considerado por habilidades especiales.
- Para información adicional, comuníquese con el recinto que interesa ser considerado bajo estas condiciones. La información la accedes a través de www.upr.edu/admisiones/directorio.





Admisiones Especiales

Admisión por Habilidades y Talentos Excepcionales

Certificación 111

(Ley 250 Pasaporte Post Secundario de Acomodo Razonable)

- Utiliza métodos alternos de avalúo para admitir estudiantes con necesidades especiales al Recinto.
- No pueden haber sido admitidos utilizando el criterio de IGS.





Admisiones por Traslado

Educación Secundaria:

- ❖ Tener (48) créditos académicos aprobados
- ❖ Índice académico de 2.50 o más

Educación Elemental

- ❖ Tener (30) créditos aprobados
- ❖ Índice académico de 2.50 o más





Admisiones por Transferencias (Universidades Privadas)

- ✓ Treinta créditos (30) aprobados
- ✓ 3.00 o más de promedio académico
- ✓ Entrevista

- ✓ Se aceptan los cursos de educación general, si existe correspondencia en la descripción con los cursos nuestros.

- ✓ Se aceptan hasta el 50% de los cursos profesionales y de la especialidad





¿ Sabías que ...?

- Un estudiante del sistema UPR paga aproximadamente:
 - \$57.00 por crédito
 - \$855.00 por 15 créditos (1 semestre)
 - \$1,710 por 30 créditos (1 año)
- Un estudiante de escuela privada paga aproximadamente:
 - \$195.00 por crédito
 - \$2,925.00 por 15 créditos (1 semestre)
 - \$5,850 por 30 créditos (1 año)





**Le exhortamos a difundir esta información entre sus
estudiantes,
acompañanos a dar mayor acceso a los estudiantes de
escuelas públicas a nuestro Recinto, sobre todo,
ayúdanos a reclutar nuevos maestros comprometidos
con hacer la diferencia, que sientan el orgullo de ser
parte del futuro de nuestro Puerto Rico.**





¡QUE TENGAN UN HERMOSO DÍA!



¡Gracias!



LA UPR
UPRR